LA CASA DELLA POESIA DI MONZA

La Casa della Poesia di Monza nasce il 21 marzo 2012, nella Giornata Mondiale della Poesia, in Villa Mirabello, nel parco reale di Monza. Villa Mirabello fu la residenza preferita del cardinale Angelo Maria Durini che la rese luogo di cultura e di incontri mondani. Fu frequentata da Giuseppe Parini e dal Metastasio, utilizzata come reposoir, luogo di feste e ricevimenti, ma soprattutto fu luogo di delizia e cenacolo di letterati, come la definì il cardinale, accogliendo gli esponenti della cultura lombarda che ebbe la sua fioritura più rigogliosa con il rinnovamento delle lettere di Parini, Balestrieri, Passeroni, Verri.

La Casa della Poesia, ha come finalità quella di mantenere alto il valore della Poesia, insostituibile veicolo di espressione, strumento di pace, di dialogo, di comprensione e di valorizzazione di quelle diversità culturali ed espressive, anche linguistiche, che compongono e arricchiscono la società.

Antonetta Carrabs
Presidente La Casa della Poesia Monza

La Casa della Poesia di Monza
Sede - Viale Cavriga 7 Porta Villasanta
Parco Reale di Monza
email: presidenza@lacasadellapoesiadimonza.it
www.lacasadellapoesiadimonza.it

La FELTRINELLI di Monza
Direttore Roberta Tamborra

via Italia 41 – 20052 Monza
Telefono: 199.151.173
Fax 039 380469 Lunedì-Sabato: 09:30- 19:30
Domenica: 10:00 – 13:30/ 15:00 – 19:30

Librerie *la*Feltrinelli

Sono da sempre luoghi di scambio e divulgazione del sapere, con una forte attenzione per il libro a larga diffusione e dedicati a tutte le persone che sono alla ricerca di nuove idee, stimoli, visioni. Hanno una presenza capillare sul territorio nazionale, che conta 122 punti vendita totali di cui 11 in franchising.

Le librerie Feltrinelli organizzano ogni anno oltre 3.000 eventi culturali e hanno un'offerta di più di 200.000 titoli. Sono leader in Italia nei settori del libro, della musica e dell'home video.

LA RIVOLUZIONE DELLE SIBILLE
La scrittura POETICA delle donne
Rassegna di Poesia al Femminile

da un'idea di ANTONETTA CARRABS

con ANTONETTA CARRABS
IRIDE ENZA FUNARI - GAETANO ORAZIO

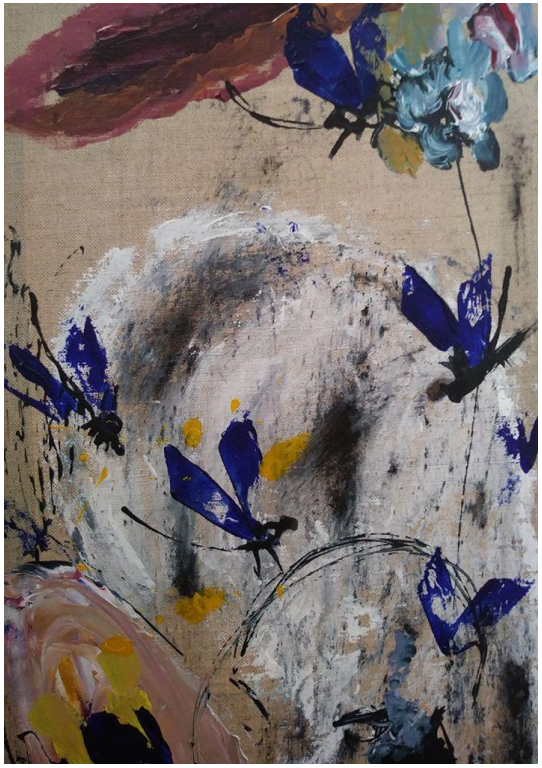

Dipinto di Gaetano Orazio

LA RIVOLUZIONE DELLE SIBILLE
La scrittura poetica delle donne

Rassegna di poesia al femminile da un'idea di ANTONETTA CARRABS in collaborazione con FELTRINELLI, LA CASA DELLA POESIA di MONZA, l'artista GAETANO ORAZIO e la poetessa IRIDE ENZA FUNARI.

Cinque incontri sulla scrittura poetica femminile nazionale ed internazionale, in un dialogo fra parola, musica e arte, con la partecipazione degli studenti della scuola musicale L'Albero della vita di Triuggio e dei licei monzesi. Gli appuntamenti sono in programmazione il mercoledì presso la Feltrinelli di Monza - in via Italia 41 - dalle ore 17,00 alle 18,30.

Nessuno, nessuno sa/quando ho fame quando parto/quando cammino e quando mi perdo, e nessuno sa/che per me andare è ritornare/e ritornare è indietreggiare, /che la mia debolezza è una maschera/e la mia forza è una maschera, /e quel che seguirà è una tempesta… [Joumana Haddad (1970) Libano]

Le voci femminili nelle antologie e nei libri di storia sono poche e isolate. Dare voce alle donne in questa nostra contemporaneità è diventato un plus valore: raccogliere e portare all'attenzione del pubblico la loro eredità espressiva ed esistenziale, raccontandone la poetica ma anche la loro vita a volte tragica proprio come fu per **Amelia Rosselli** (1930-1996), poetessa di spicco nel panorama letterario italiano dell'ultimo secolo e per la milanese **Antonia Pozzi** (1912-1938). **Sylvia Plath, Emily Elizabeth Dickinson, Wislawa Szymborska,** ma anche **Adelia Prado** e **Maram al-Masri** meno conosciute al grande pubblico, ma non per questo meno degne di nota. Gli incontri di settembre saranno dedicati all'Italia e ad Amelia Rosselli - Antonia Pozzi - **Maria Luisa Spaziani** - **Margherita Guidacci**, proseguiremo con gli Stati Uniti, la Polonia, la Russia, il Portogallo, il Brasile e, per finire, a novembre, con i Paesi Arabi.

PROGRAMMA

ITALIA 12 settembre ore 17,00
"Spesso il male di vivere ho incontrato" (E. Montale)
TEMA: Il male oscuro
Testi di Amelia Rosselli - Antonia Pozzi - Maria Luisa Spaziani - Margherita Guidacci

STATI UNITI 26 settembre ore 17,00
"Se potrò impedire a un cuore di spezzarsi non avrò vissuto invano" (E. Dickinson)
TEMA: Educazione all'affettività
Testi di Sylvia Plath - Emily Elizabeth Dickinson - Elizabeth Barrett Browning - Elizabeth Bishop - Anne Sexton,

POLONIA/RUSSIA 10 ottobre ore 17,00
"Ascolta come mi batte forte il tuo cuore" (Wislawa Szymborska)
TEMA: Riconoscimento e accettazione dell'altro. Testi di Wislawa Szymborska - Marina Cvetaeva - Izabella Achatovna - Elena Andreevna

PORTOGALLO /BRASILE 24 ottobre ore 17,00
"Devo avere per anima un diamante o una fiamma" (Florbela Espanca)
TEMA: Socialità e inclusione
Testi di Florbela Espanca – Adelia Prado - Cecilia Meireles - Marcia Theophilo

PAESI ARABI 7 novembre ore 17,00
"Hanno costruito per me una gabbia affinché la mia libertà fosse una loro concessione e ringraziassi e obbedissi." (Joumana Haddad)
TEMA: Ribellione - Libertà - Dubbio
Testi di Joumana Haddad - Dunya Mikhail - Amal al-Juburi - Maram al-Masri

La Feltrinelli di Monza Via Italia 41